

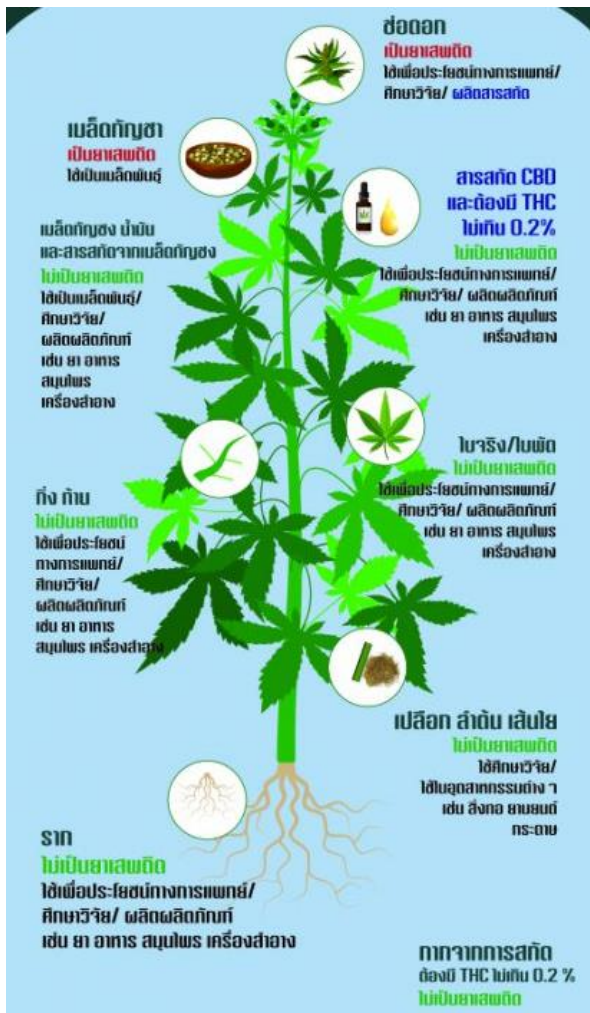

## ขั้นตอนการบันทึกข้อมูล

การรับ/จ่ายส่วนของกัญชาที่ได้รับการยกเว้นให้ไม่จัดเป็นยาเสพติดให้โทษในประเภท 5

เพื่อ พิมพ์หลักฐานรับรองการรับ/จ่ายส่วนของกัญชา  
ที่ได้รับการยกเว้นไม่จัดเป็นยาเสพติดให้โทษในประเภท 5



หลักฐานการรับ/จ่าย ส่วนของกัญชา  
ที่ได้รับการยกเว้นให้ไม่จัดเป็นยาเสพติดให้โทษในประเภท 5

เลขที่การสั่งซื้อ	193/2564
วันที่ซื้อ	27 เมษายน 2564

ข้อมูลผู้ขาย  
ชื่อผู้รับอนุญาต นายวิชาญสิทธิ์ ใจกล้า  
ชื่อผู้ดำเนินการ นาย วีระพล ทองแดง  
ชื่อสถานที่ โรงเรียนของศุภชัยวิไลและพัฒนาได้ศึกษาศูนย์  
พื้นที่จำหน่าย บ่อแก้ว อ.ชัยภูมิ

ข้อมูลผู้ซื้อ  
ชื่อ นายสุภากร ศรีวิจิตร ใจกล้า  
ที่ตั้ง บ้านเลขที่ 12 ซ.บวมศรี 13 (นอกสุวรรณ) แขวงจอมพล  
เขตบางพลี กรุงเทพมหานคร

ที่ตั้ง บ้านเลขที่ 151 หมู่ 7 ตำบล ป่าโมกข์ อำเภอ สังขทรัพย์ จังหวัด  
เชียงใหม่ 50210 เบอร์โทรศัพท์ 0 5387 3000

รายการกัญชาที่ได้รับการยกเว้น ลำดับ	ชนิดกัญชา/ส่วนผสม ในประเภท 5	รูปแบบปลูก/ผลิต Lot No.	เลขที่ ใบอนุญาต	การใช้ประโยชน์	จำนวน	หน่วย
1	ใบ	Outdoor 1/2564	8/2562 (ใบคู่)	อื่น ๆ (เพื่อประโยชน์ทางการแพทย์)	1.00	กช.1000 กช./ใบสด

หมายเหตุ

- เอกสารฉบับนี้ใช้สำหรับอ้างอิงข้อมูลการซื้อส่วนของกัญชาที่ขึ้นทะเบียนยกเว้นจากการเป็นยาเสพติดให้โทษ ระหว่างผู้ซื้อและผู้ขายเท่านั้น
- ห้ามคิดแปลง แก้ไข หรือเพิ่มเติมนิติกรรมใดๆ
- การซื้อซ้ำซ้อน เป็นการดำเนินการตรวจบัญชีกัญชา ไม่เกี่ยวข้องไปถึงงานคณะกรรมการอาหารและยา

นาย สุภากร ศรีวิจิตร  
ผู้มีสิทธิราชการสั่งซื้อ

กองควบคุมวัตถุเสพติด  
สำนักงานคณะกรรมการอาหารและยา  
พิมพ์ครั้งที่ 3 : เมษายน 2564

# ขั้นตอนการบันทึกข้อมูล

การรับ/จ่ายส่วนของกัญชาที่ได้รับการยกเว้นให้ไม่จัดเป็นยาเสพติดให้โทษในประเภท 5

## เพื่อ พิมพ์หลักฐานรับรองการรับ/ซื้อส่วนของกัญชา ที่ได้รับการยกเว้นไม่จัดเป็นยาเสพติดให้โทษในประเภท 5

ผู้มีสิทธิใช้งานระบบ : ผู้รับอนุญาตผลิต (ปลูก) ยาเสพติดให้โทษในประเภท 5 เฉพาะกัญชาและกัญชง  
หรือผู้ที่ได้รับมอบหมาย

การบันทึกข้อมูลจะแบ่งเป็น 2 ขั้นตอน :

ขั้นตอนที่ 1 : การแบ่งบรรจุส่วนของกัญชา เพื่อส่งไปยังเมนูการจำหน่ายพืช (ใช้ประโยชน์สิ่งที่ไม่ใช่ ยส. 5)

ขั้นตอนที่ 2 : การจ่ายกัญชาส่วนที่ไม่จัดเป็นยาเสพติดให้โทษในประเภท 5 ในเมนูจำหน่ายพืช  
(ใช้ประโยชน์สิ่งที่ไม่ใช่ ยส. 5)

ขั้นตอนที่ 1 : การแบ่งบรรจุส่วนของกัญชาเพื่อส่งไปยังเมนูการจำหน่ายพืช (ใช้ประโยชน์สิ่งที่ไม่ใช่ ยส. 5)

1. เลือก Input Data >> เลือกใบอนุญาตผลิต (ปลูก) >> เลือกกำหนด Lot No และแบ่งบรรจุ >> เลือกส่วนของกัญชาที่ต้องการ

รายงานกัญชา

Profile 1 Input data จำนวนพืช(ใช้ประโยชน์สิ่งที่ไม่ใช่ ยส5) รับคืนผลิตภัณฑ์ Report

บริษัท ทดสอบ จำกัด (7/2562 (ปลูก))  
วัตถุประสงค์ : ผลิต (ปลูก) ซึ่งยาเสพติดให้โทษในประเภท 5

ค้นหาใบอนุญาต

29/2562 ครอบครอง 2

7/2562 (ปลูก) ผลิต

16/2562 ผลิต

5/2562 จำหน่าย

59/2562 จำหน่าย

1/2563 จำหน่าย

รายการทั้งหมด 6

รายการที่กำลังดำเนินการ 6 3

รายการที่พิจารณาแล้ว 0

★ จ่ายสิ่งที่ใช้ปลูก ★ ปลูก ★ เก็บเกี่ยว ★ กำหนด Lot No และแบ่งบรรจุ

จ่ายสิ่งที่ใช้ปลูก

ค้นหา 4

GTIN/Internal Code : GT-CP-11A Lot No : LOT-CP-11A ส่วนของพืช : ผลิต	Transaction : MRJN_6300564-DEMO สถานะการดำเนินการ : บันทึกรายงานแล้ว ยอดคงเหลือ : 400.0000
GTIN/Internal Code : GTIN-1 Lot No : LOT-1 ส่วนของพืช : ใบ	Transaction : MRJN_6300503-DEMO สถานะการดำเนินการ : บันทึกและส่งเรื่องพิจารณา ยอดคงเหลือ : 2000.0000

## 2. บันทึกข้อมูลในส่วน Input Data

**Input Data**

วันที่  ปริมาณที่จ่าย  วัตถุประสงค์การจ่าย

เลขที่ใบอนุญาต  ชื่อสถานที่

ประเภทใบอนุญาต  ประเภทวัตถุประสงค์

GTIN/Internal Code  Lot No.  EXP. DATE

ปริมาณการบรรจุต่อหน่วย  หน่วย  จำนวนที่บรรจุได้  หน่วยขนาดบรรจุ

หมายเหตุ

[+เพิ่มรายการ](#)

- เลือกวันที่

**Input Data**

ปริมาณที่จ่าย

อา	จ	อ	พ	พฤ	ศ	ส
มี.ค. 2564 >						
	1	2	3	4	5	6
7	8	9	10	11	12	13
14	15	16	17	18	19	20
21	22	23	24	25	26	27
28	29	30	31			
เม.ย. 2564 >						
			1	2	3	

- บันทึกปริมาณที่จะจำหน่าย

ปริมาณที่จ่าย

- เลือกวัตถุประสงค์การจ่าย

วัตถุประสงค์การจ่าย

แบ่งบรรจุ

- จ่ายเพื่อครอบครอง
- จ่ายเพื่อผลิตตำรับ/สกัด
- จ่ายเพื่อผลิตปลูก
- จ่ายเพื่อผลิตปรุง

- บันทึก Lot No

Lot No.

- บันทึก exp date

อา จ อ พ พฎ ศ ส

มี.ค. 2564 >

1	2	3	4	5	6
7	8	9	10	11	12
13	14	15	16	17	18
19	20	21	22	23	24
25	26	27	28	29	30
31					

- บันทึกปริมาณต่อหน่วย ให้บันทึกจำนวนเท่ากับปริมาณที่จะจำหน่าย

ปริมาณการบรรจุต่อหน่วย

0

### 3. กดปุ่มเพิ่มรายการ

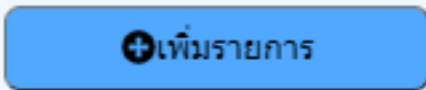

### 4. ตรวจสอบข้อมูลที่บันทึก หากถูกต้องให้กดปุ่มบันทึกข้อมูล

วันที่ปลูก	ปริมาณที่จ่าย	วัตถุประสงค์การจ่าย	GTIN	Lot No	EXP. DATE	QTY	หน่วย	จำนวนที่บรรจุได้	หน่วยขนาดบรรจุ	หมายเหตุ		
9/3/2564	2000.0000	แบ่งบรรจุ				1.0000	กรัม	2000.0000				
9/3/2564	1000.0000	แบ่งบรรจุ				1.0000	กรัม	1000.0000		ไม่ใช้ นส. 5		
22/2/2564	50000.0000	แบ่งบรรจุ	TEST	TEST02		100.0000	กรัม	500.0000	ถุง			
22/2/2564	2000.0000	แบ่งบรรจุ	TEST	TEST01		100.0000	กรัม	20.0000	ถุง			
19/2/2564	50000.0000	แบ่งบรรจุ	GTRQ	LOA_TEST1		100.0000	กรัม	500.0000	ถุง			
18/2/2564	100000.0000	แบ่งบรรจุ		A1001		1.0000	กรัม	100000.0000				
17/2/2564	1000.0000	แบ่งบรรจุ	GTT	Eq2w		10.0000	กรัม	100.0000	ถุง			
9/3/2564	5000	แบ่งบรรจุ		AAA001	9/3/2565	5000	กรัม	1				

First Previous 1 Next Last

### 5. ข้อมูลที่บันทึกแล้วจะเปลี่ยนเป็นสีเขียว

วันที่ปลูก	ปริมาณที่จ่าย	วัตถุประสงค์การจ่าย	GTIN	Lot No	EXP. DATE	QTY	หน่วย	จำนวนที่บรรจุได้	หน่วยขนาดบรรจุ	หมายเหตุ		
9/3/2564	5000.0000	แบ่งบรรจุ		AAA001	9/3/2565	5000.0000	กรัม	1.0000				

## ขั้นตอนที่ 2 : การจ่ายกัญชาส่วนที่ไม่จัดเป็นยาเสพติดให้โทษในประเภท 5 ในเมนูจำหน่ายพืช (ใช้ประโยชน์สิ่งที่ไม่ใช่ ยส. 5)

1. เลือกเมนู “จำหน่ายพืช (ใช้ประโยชน์สิ่งที่ไม่ใช่ ยส. 5)”

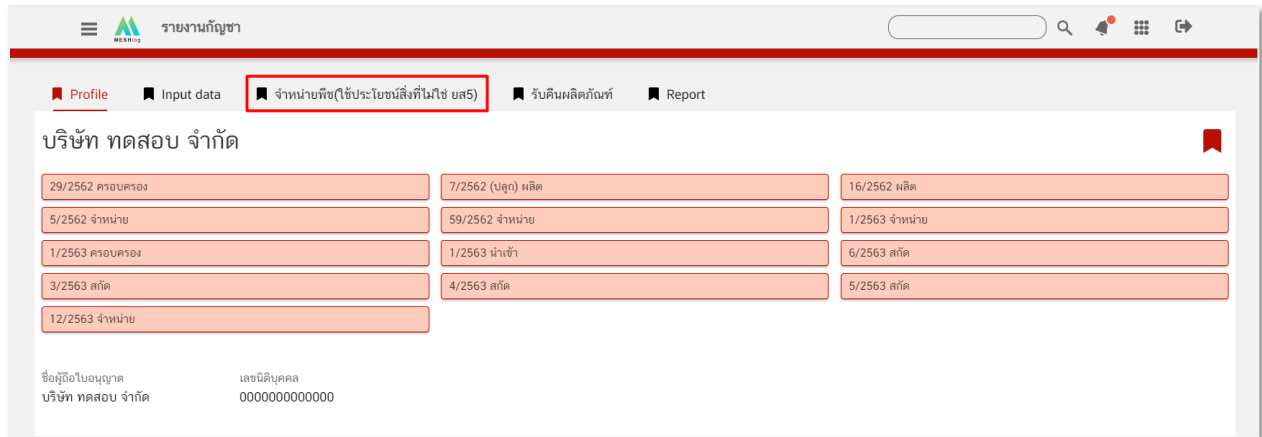

2. เลือก Input Data เพื่อบันทึกข้อมูล

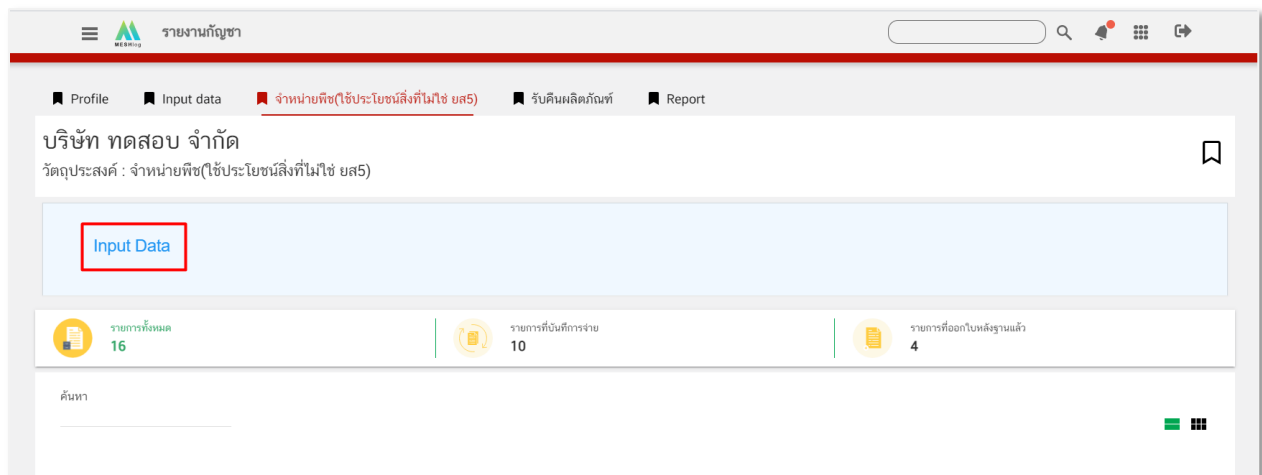

ส่วนที่ 1 ส่วนหัวหลักฐานการซื้อขาย

บันทึกข้อมูลหลักฐานการซื้อขาย

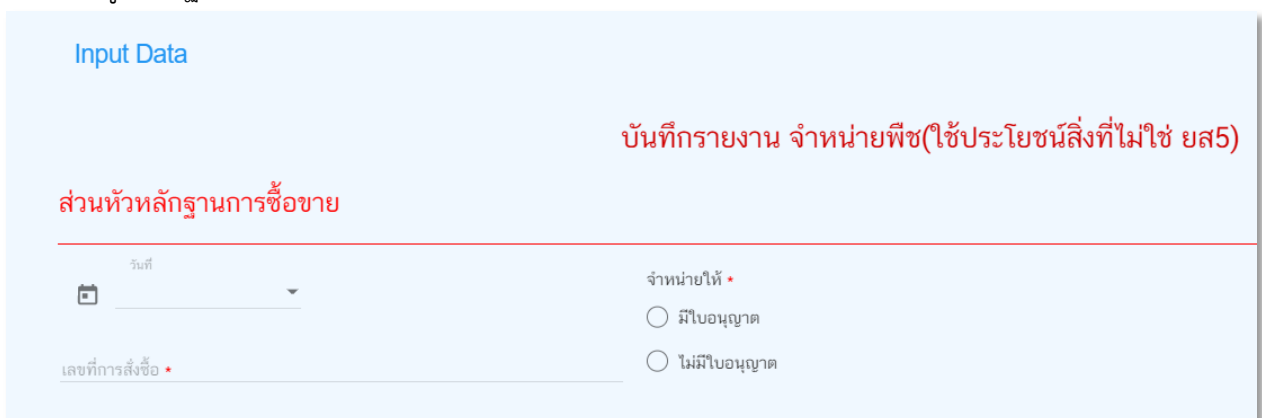

- เลือกวันที่ซื้อขาย โดยกดลูกศรชี้ลง แล้วกดเลือกวันที่จากปฏิทินเท่านั้น

ส่วนหัวหลักฐานการซื้อขาย

จำหน่ายให้ \*

มีใบอนุญาต

ไม่มีใบอนุญาต

ชื่อผู้ซื้อ \*

เลือกอำเภอ\*

เลือกอำเภอ\*

รหัสพื้นที่ \*

วันที่

ป.พ. 2564 >

อา	จ	อ	พ	พฤ	ศ	ส
	1	2	3	4	5	6
7	8	9	10	11	12	13
14	15	16	17	18	19	20
21	22	23	24	25	26	27
28						

ป.ค. 2564 >

- กรอกข้อมูลเลขที่การสั่งซื้อ ควรเป็นเลขเดียวกับเลขที่ใบเสร็จเพื่อให้สะดวกต่อการตรวจสอบข้อมูล

Input Data

บันทึกรายงาน จำหน่ายพืช(ใช้ประโยชน์สิ่งที่ไม่ใช่ ยส5)

ส่วนหัวหลักฐานการซื้อขาย

วันที่

22/02/2564

จำหน่ายให้ \*

มีใบอนุญาต

ไม่มีใบอนุญาต

เลขที่การสั่งซื้อ \*

- เลือกว่าจะจำหน่ายให้ “ผู้ที่มีใบอนุญาต” หรือ “ผู้ที่ไม่มีใบอนุญาต”

Input Data

บันทึกรายงาน จำหน่ายพืช(ใช้ประโยชน์สิ่งที่ไม่ใช่ ยส5)

ส่วนหัวหลักฐานการซื้อขาย

วันที่

เลขที่การสั่งซื้อ \*

จำหน่ายให้ \*

มีใบอนุญาต

ไม่มีใบอนุญาต

- กรณีมีใบอนุญาต

- เลือก “มีใบอนุญาต” > กดค้นหาใบอนุญาตของผู้ซื้อ

**Input Data**

บันทึกรายงาน จำหน่ายพีซ(ใช้ประโยชน์สิ่งที่ไม่ใช่ ยล5)

ส่วนหัวหลักฐานการซื้อขาย

วันที่: 22/02/2564

เลขที่การสั่งซื้อ: TEST-220264-001

จำหน่ายให้: มีใบอนุญาต (1) / ไม่มีใบอนุญาต

ค้นหาใบอนุญาต (2)

ประเภทใบอนุญาต: \*      ประเภทวัตถุประสงค์: \*

จ่ายไปให้ใคร: \*      ชื่อสถานที่: \*

- กรอกข้อมูลใบอนุญาตที่ต้องการค้นหา > กดปุ่มค้นหา > กดเลือก ระบบจะแสดงข้อมูลใบอนุญาต และข้อมูลผู้ซื้อ

ค้นหาใบอนุญาต

กรอกข้อมูลที่ต้องการค้นหา

1 สถานะใบเสร็จรับเงิน

2 ค้นหา

ประเภทใบอนุญาต	วัตถุประสงค์	ใบอนุญาตเลขที่	ชื่อสถานที่	เลือก
ครอบครอง	ครอบครองซึ่งยานพาหนะชนิดใดก็ได้ในประเภท 5	29/2562	สถานที่ใบเสร็จรับเงิน	เลือก (3)
ผลิต	ผลิต (บุข) ซึ่งยานพาหนะชนิดใดก็ได้ในประเภท 5	7/2562 (บุข)	สถานที่ใบเสร็จรับเงิน	เลือก
ผลิต	ผลิต (บุขหรือสข) ซึ่งยานพาหนะชนิดใดก็ได้ในประเภท 5	16/2562	สถานที่ใบเสร็จรับเงิน	เลือก
ครอบครอง	เพื่อการศึกษาคณะวิศวกรรมศาสตร์หรือบัณฑิตวิทยาลัย	1/2563	สถานที่ใบเสร็จรับเงิน	เลือก

**Input Data**

บันทึกรายงาน จำหน่ายพีซ(ใช้ประโยชน์สิ่งที่ไม่ใช่ ยล5)

ส่วนหัวหลักฐานการซื้อขาย

วันที่: 22/02/2564

เลขที่การสั่งซื้อ: TEST-220264-001

จำหน่ายให้: มีใบอนุญาต

ค้นหาใบอนุญาต

ประเภทใบอนุญาต: \*      ประเภทวัตถุประสงค์: \*

ครอบครอง      ครอบครองซึ่งยานพาหนะชนิดใดก็ได้ในประเภท 5

จ่ายไปให้ใคร: \*      ชื่อสถานที่: \*

29/2562      สถานที่ใบเสร็จรับเงิน

ผู้ซื้อ

เลขประจำประชาชน/นิติบุคคล: \*      ชื่อผู้ซื้อ: \*

00000000000000      สถานที่ใบเสร็จรับเงิน

บ้านเลขที่ 245 หมู่ 7

เลือกจังหวัด: \*      เลือกอำเภอ: \*      เลือกตำบล: \*

มหาสารคาม      กันทรวิชัย      ขามเือง

รหัสไปรษณีย์: \*      เบอร์โทรศัพท์: \*      E-mail

44150      04 3754 2246

- กรณีไม่มีใบอนุญาต

ประเภทผู้ซื้อ มี 2 ประเภท ได้แก่ นิติบุคคล และบุคคลธรรมดา

Input Data

บันทึกรายงาน จำหน่ายพีช(ใช้ประโยชน์สิ่งที่ไม่ใช่ ยส5)

ส่วนหัวหลักฐานการซื้อขาย

วันที่ 22/02/2564

เลขที่การสั่งซื้อ TEST-220264-002

จำหน่ายให้ • ไม่มีใบอนุญาต

มีใบอนุญาต

ไม่มีใบอนุญาต

ประเภทผู้ซื้อ • ไม่มีใบอนุญาต

นิติบุคคล

บุคคลธรรมดา

เลือกประเภทผู้ซื้อเป็น “นิติบุคคล”

- ผู้ซื้อรายใหม่ > กรอกข้อมูลเลขนิติบุคคล ชื่อสถานที่ ที่ตั้ง และข้อมูลผู้ซื้อ

Input Data

บันทึกรายงาน จำหน่ายพีช(ใช้ประโยชน์สิ่งที่ไม่ใช่ ยส5)

ส่วนหัวหลักฐานการซื้อขาย

วันที่ 22/02/2564

เลขที่การสั่งซื้อ TEST-220264-002

จำหน่ายให้ • ไม่มีใบอนุญาต

มีใบอนุญาต

ไม่มีใบอนุญาต

ประเภทผู้ซื้อ • ไม่มีใบอนุญาต

นิติบุคคล

บุคคลธรรมดา

เลขนิติบุคคล • 1

ชื่อสถานที่ • 2

ที่ตั้ง • 3

ค้นหาเลขนิติบุคคล

ผู้ซื้อ

เลขบัตรประชาชน/นิติบุคคล • ชื่อผู้ซื้อ •

ที่อยู่ • 4

เลือกจังหวัด\* เลือกอำเภอ\* เลือกตำบล\*

รหัสไปรษณีย์ • เบอร์โทรศัพท์ • E-mail



- ผู้ซื้อรายเก่า > กรอกข้อมูลเลขนิติบุคคล > กดค้นหาเลขนิติบุคคล ระบบจะแสดงข้อมูลนิติบุคคล และผู้ซื้อมาให้

**Input Data**

บันทึกรายงาน จำหน่ายพีซ(ใช้ประโยชน์สิ่งที่ไม่ใช่ ยส5)

ส่วนหัวหลักฐานการซื้อขาย

วันที่: 22/02/2564

เลขที่การสั่งซื้อ: TEST-220264-002

จำนวนให้:  ไม่มีใบอนุญาต  ไม่มีใบอนุญาต

ประเภทผู้ซื้อ:  ไม่มีใบอนุญาต  นิติบุคคล  บุคคลธรรมดา

เลขนิติบุคคล:  ค้นหาเลขนิติบุคคล

ชื่อสถานที่:

ที่ตั้ง:

เลขนิติบุคคล: 0000000000000000

ชื่อสถานที่: สถานที่ทดสอบเขตพิเศษ

ที่ตั้ง: บ้านเลขที่245 หมู่7 อำเภอกันทรวิชัย ตำบลขามเรียง จังหวัดมหาสารคาม รหัสไปรษณีย์ 44150

ผู้ซื้อ

เลขบัตรประชาชน/นิติบุคคล: 0000000000000000

ชื่อผู้ซื้อ:

ชื่อผู้ซื้อ:

สถานที่ทดสอบเขตพิเศษ

บ้านเลขที่245 หมู่7

เลือกจังหวัด:  เลือกอำเภอ:  เลือกตำบล:

รหัสไปรษณีย์: 44150 เบอร์โทรศัพท์: 04 3754 2246 E-mail:

เลือกประเภทผู้ซื้อเป็น “บุคคลธรรมดา”

- ผู้ซื้อรายใหม่ > กรอกข้อมูลเลขบัตรประชาชน และข้อมูลผู้ซื้อ

**Input Data**

บันทึกรายงาน จำหน่ายพีซ(ใช้ประโยชน์สิ่งที่ไม่ใช่ ยส5)

ส่วนหัวหลักฐานการซื้อขาย

วันที่: 22/02/2564

เลขที่การสั่งซื้อ: TEST-220264-002

จำนวนให้:  ไม่มีใบอนุญาต  ไม่มีใบอนุญาต

ประเภทผู้ซื้อ:  ไม่มีใบอนุญาต  นิติบุคคล  บุคคลธรรมดา

เลขบัตรประชาชน:  1 ค้นหาเลขบัตรประชาชน

ผู้ซื้อ

เลขบัตรประชาชน/นิติบุคคล:

ชื่อผู้ซื้อ:

ชื่อผู้:

ชื่อผู้:

เลือกจังหวัด:  เลือกอำเภอ:  เลือกตำบล:

รหัสไปรษณีย์:  เบอร์โทรศัพท์:  E-mail:

- ผู้ซื้อรายเก่า > กรอกข้อมูลเลขบัตรประชาชน > กดค้นหาเลขบัตรประชาชน ระบบจะแสดงข้อมูล และผู้ซื้อมาให้

Input Data

บันทึกรายงาน จำหน่ายพีซี(ใช้ประโยชน์สิ่งที่ไม่ใช่ ยส5)

ส่วนหัวหลักฐานการซื้อขาย

วันที่ 22/02/2564

เลขที่การสั่งซื้อ TEST-220264-002

เลขบัตรประชาชน

จำหน่ายให้ • ไม่มีใบอนุญาต  
 มีใบอนุญาต  
 ไม่มีใบอนุญาต

ประเภทผู้ซื้อ • ไม่มีใบอนุญาต  
 นิติบุคคล  
 บุคคลธรรมดา

ค้นหาเลขบัตรตัวประชาชน

ผู้ซื้อ

เลขบัตรประชาชน/นิติบุคคล 111111111111111111 ชื่อ ชื่อ

ที่อยู่ 111/1 ถนนสุขุมวิท ซอยสุขุมวิท 111/1

เลือกจังหวัด\* กรุงเทพมหานคร เลือกอำเภอ\* กรุงเทพมหานคร เลือกตำบล\* กรุงเทพมหานคร

รหัสไปรษณีย์ 11000 เบอร์โทรศัพท์ 089-9999999 E-mail

### 3. กรอกข้อมูลผู้ดำเนินการซื้อ

ผู้ดำเนินการซื้อ

เลขบัตรประชาชน ชื่อ - นามสกุล

ที่อยู่

เลือกจังหวัด\* กรุงเทพมหานคร เลือกอำเภอ\* กรุงเทพมหานคร เลือกตำบล\* กรุงเทพมหานคร

รหัสไปรษณีย์ เบอร์โทรศัพท์ E-mail

หมายเหตุ

- กรณีผู้ซื้อเป็น “บุคคลธรรมดา” และผู้ดำเนินการซื้อเป็นคนเดียวกัน สามารถเลือก “ข้อมูลเดียวกันกับข้างต้น” ได้เลย

ผู้ดำเนินการซื้อ

ข้อมูลเดียวกันกับข้างต้น

เลขบัตรประชาชน ชื่อ - นามสกุล

ที่อยู่

เลือกจังหวัด\* กรุงเทพมหานคร เลือกอำเภอ\* กรุงเทพมหานคร เลือกตำบล\* กรุงเทพมหานคร

รหัสไปรษณีย์ เบอร์โทรศัพท์ E-mail

หมายเหตุ

## ส่วนที่ 2 รายละเอียดรายการ

กรอกข้อมูลรายละเอียดการจำหน่าย

ส่วนของพืช	Lot No	ใช้ประโยชน์เพื่อ	ปริมาณ	หน่วย
------------	--------	------------------	--------	-------

- เลือกรายการส่วนของกัญชาที่ต้องการจำหน่ายให้ถูกต้องตาม Lot No ที่มีการจำหน่าย

- TEST01(ใบ)
- LOA\_TEST1(ใบ)
- A1001(ใบ)
- Eq2w(ใบ)
- P2(ใบ)

- เลือกวัตถุประสงค์ที่จะนำส่วนของกัญชาไปใช้ประโยชน์ หากท่านต้องการนำไปใช้ประโยชน์อื่น ๆ นอกเหนือจากที่ระบบระบุสามารถแจ้งเพิ่มเติมได้ที่กองควบคุมวัตถุเสพติด โทร 0 2590 7343

- ยาแผนปัจจุบัน
- ตำรับยาแผนไทย
- ผลิตภัณฑ์สมุนไพร
- ผลิตภัณฑ์อาหาร
- ผลิตภัณฑ์เครื่องสำอาง

- เลือกผลิตภัณฑ์ที่นำส่วนของกัญชาไปใช้ผลิต หากท่านต้องการนำไปผลิตอื่น ๆ นอกเหนือจากที่ระบบระบุ สามารถแจ้งเพิ่มเติมได้ที่กองควบคุมวัตถุเสพติด โทร 0 2590 7343

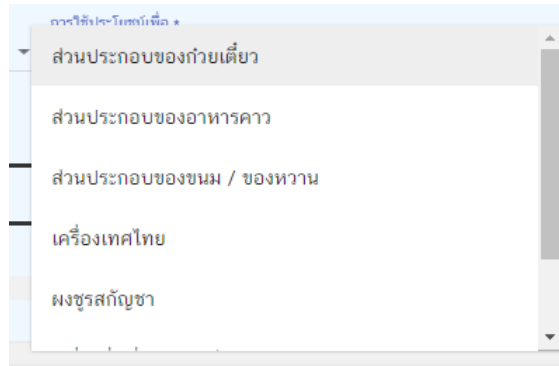

- กรอกปริมาณ

**รายละเอียดรายการ**

---

รายการส่วนของกัญชา \* ▼

ปริมาณทั้งหมด : 0 ปริมาณคงเหลือ : 0  
การใช้ประโยชน์ \* ปริมาณ \*

ผลิตภัณฑ์อาหาร ▼ ส่วนประกอบของกัญชาเดียว ▼ 10

4. เมื่อกรอกข้อมูลรายการจำหน่ายเรียบร้อยแล้ว ให้กดปุ่มเพิ่มรายการ (ปุ่มสีฟ้า)



**รายละเอียดรายการ**

---

รายการส่วนของกัญชา \*  
TEST01(ใบ) ▼

ปริมาณทั้งหมด : 20 ปริมาณคงเหลือ : 20.0000 ปริมาณ \*  
การใช้ประโยชน์ \* หน่วย \*

ตำรับยาแผนไทย ▼ ตำรับยาสุขไสยาสน์ ▼ 10 ถุง

+ เพิ่มรายการ + สร้างข้อมูล

ส่วนของพืช	Lot No	ใช้ประโยชน์เพื่อ	ปริมาณ	หน่วย		

บันทึกตารางงาน

- หากต้องการแก้ไข หรือลบรายการจำหน่าย สามารถทำได้โดยกดปุ่มแก้ไข หรือปุ่มลบ ในรายการที่ต้องการ



รายละเอียดรายการ

รายการส่วนของกัญชา \*

ปริมาณทั้งหมด : 0 ปริมาณคงเหลือ : 0

การใช้ประโยชน์ \*      ปริมาณ      หน่วย

[+ เพิ่มรายการ](#)   [+ ล้างข้อมูล](#)

ส่วนของกัญชา	Lot No	ใช้ประโยชน์เพื่อ	ปริมาณ	หน่วย		
ใบ	TEST01	สำหรับขายแทนใบ(สำหรับขายสุรเทศ)	10	กิโลกรัม	<a href="#">แก้ไข</a>	<a href="#">ลบ</a>

First Previous 1 Next Last

[บันทึกผลงาน](#)

5. กดปุ่มบันทึกผลงาน (ปุ่มสี่เหลี่ยม) เพื่อบันทึกการขายรายละเอียดการจำหน่าย

**ข้อควรระวัง !!!!!!!** เมื่อบันทึกการขายแล้ว จะไม่สามารถแก้ไขข้อมูลในเอกสารได้อีก ดังนั้น เมื่อกดปุ่มบันทึกการขายแล้ว ต้องการแก้ไขข้อมูล ต้องยกเลิกการสั่งซื้อแล้วบันทึกข้อมูลใหม่เท่านั้น

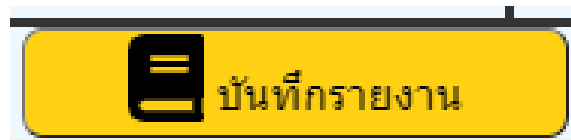

รายละเอียดรายการ

รายการส่วนของกัญชา \*

ปริมาณทั้งหมด : 0 ปริมาณคงเหลือ : 0

การใช้ประโยชน์ \*      ปริมาณ      หน่วย

[+ เพิ่มรายการ](#)   [+ ล้างข้อมูล](#)

ส่วนของกัญชา	Lot No	ใช้ประโยชน์เพื่อ	ปริมาณ	หน่วย		
ใบ	TEST01	สำหรับขายแทนใบ(สำหรับขายสุรเทศ)	10	กิโลกรัม	<a href="#">แก้ไข</a>	<a href="#">ลบ</a>

First Previous 1 Next Last

[บันทึกผลงาน](#)

- ข้อมูลที่บันทึกแล้วจะแสดงเป็นกล่องข้อมูลอยู่ด้านล่าง

ค้นหา	
วันที่ดำเนินการ : 22/2/2564 0:00:00 ประเภทผู้ซื้อ : มิติบุคคล ผู้ซื้อ : บริษัท รักภักญา จำกัด บ้านเลขที่55/5 ตำบลตลาดขวัญ อำเภอเมืองนนทบุรี จังหวัดนนทบุรี รหัสไปรษณีย์11000	Transaction : MRJN-NYS-64000030-DEMO สถานะ : ออกใบรายการสั่งซื้อแล้ว ผู้ร้องขอ : ณปภัช จิตกรชัยโชติ บ้านเลขที่111/1 ตำบลตลาดขวัญ อำเภอเมืองนนทบุรี จังหวัดนนทบุรี รหัสไปรษณีย์11100
วันที่ดำเนินการ : 22/2/2564 0:00:00 ประเภทผู้ซื้อ : ผู้ซื้อ : สถานทีเกษตรบรรณวัตถุเสหติค บ้านเลขที่บ้านเลขที่245 หมู่7 ตำบลสามเรียง อำเภอกันทรวิชัย จังหวัดมหาสารคาม รหัสไปรษณีย์44150	Transaction : MRJN-NYS-64000028-DEMO สถานะ : ออกใบรายการสั่งซื้อแล้ว ผู้ร้องขอ : ณปภัช จิตกรชัยโชติ บ้านเลขที่111/1 ตำบลตลาดขวัญ อำเภอเมืองนนทบุรี จังหวัดนนทบุรี รหัสไปรษณีย์11100
วันที่ดำเนินการ : 20/2/2564 0:00:00 ประเภทผู้ซื้อ : บุคคลธรรมดา ผู้ซื้อ : ปิยะโชติ บ้านเลขที่12/82 ตำบลบางเขน อำเภอเมืองนนทบุรี จังหวัดนนทบุรี รหัสไปรษณีย์11130	Transaction : MRJN-NYS-64000026-DEMO สถานะ : ยกเลิกรายการสั่งซื้อ ผู้ร้องขอ : ปิยะโชติ บ้านเลขที่12/82 ตำบลบางเขน อำเภอเมืองนนทบุรี จังหวัดนนทบุรี รหัสไปรษณีย์11130
วันที่ดำเนินการ : 18/2/2564 0:00:00 ประเภทผู้ซื้อ : มิติบุคคล ผู้ซื้อ : บริษัท รักภักญณ์ท์ จำกัด บ้านเลขที่1245 ตำบลเสาหิน อำเภอบางใหญ่ จังหวัดนนทบุรี รหัสไปรษณีย์11140	Transaction : MRJN-NYS-64000024-DEMO สถานะ : ออกใบรายการสั่งซื้อแล้ว ผู้ร้องขอ : บุณนภา ธีรวิญญู บ้านเลขที่98/268 หมู่บ้านพุทธธลดา ตำบลบ้านใหม่ อำเภอบางใหญ่ จังหวัดนนทบุรี รหัสไปรษณีย์11140

## 6. ออกใบหลักฐานการรับซื้อ โดยคลิกเลือกที่กล่องข้อมูลที่ต้องการ

รายการทั้งหมด 17	รายการที่บันทึกการจ่าย 11	รายการที่ออกใบหลักฐานแล้ว 4
ค้นหา		
<div style="border: 2px solid red; padding: 5px;">           วันที่ดำเนินการ : 22/2/2564 0:00:00            ประเภทผู้ซื้อ :            ผู้ซื้อ : สถานทีเกษตรบรรณวัตถุเสหติค บ้านเลขที่บ้านเลขที่245 หมู่7 ตำบลสามเรียง อำเภอกันทรวิชัย จังหวัดมหาสารคาม รหัสไปรษณีย์44150         </div>		
วันที่ดำเนินการ : 20/2/2564 0:00:00 ประเภทผู้ซื้อ : บุคคลธรรมดา ผู้ซื้อ : ปิยะโชติ บ้านเลขที่12/82 ตำบลบางเขน อำเภอเมืองนนทบุรี จังหวัดนนทบุรี รหัสไปรษณีย์11130		

- กดปุ่มออกใบหลักฐานการรับซื้อ

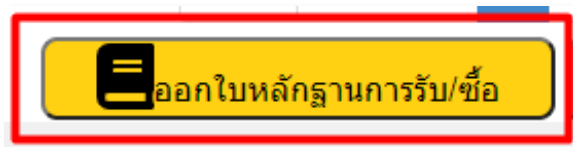

รายละเอียดการสั่งจ่าย					Close
ค้นหา					
ส่วนของสี	Lot No	จำนวนใบ	ปริมาณ	หน่วย	
ใบ	TEST01	จำนวนใบ (สำหรับชุดใส่ยา)	10	ชุด	
First Previous 1 Next Last					
<div style="display: flex; justify-content: center; gap: 10px;"> <span style="border: 2px solid red; padding: 2px;">ออกใบหลักฐานการรับซื้อ</span> <span style="border: 2px solid red; padding: 2px;">ยกเลิกรายการสั่งซื้อ</span> </div>					



- เมื่อกดออกไปหลักฐานการรับ/ซื้อแล้ว ระบบจะแสดงหน้าเอกสารเพื่อพิมพ์ให้ผู้ซื้อ โดยกดปุ่มรูป  
ด้านบนขวา

**หลักฐานการรับ/ซื้อ ส่วนของกัญชา**  
ที่ได้รับการยกเว้นโทษไม่จัดเป็นยาเสพติดให้โทษในประเภท 5

เลขที่การสั่งซื้อ: 021  
วันที่ซื้อ: 27 กุมภาพันธ์ 2564

**ข้อมูลผู้ขาย**  
ชื่อ: กรมการแพทย์แผนไทยและการแพทย์ทางเลือก  
ที่ตั้ง: บ้านเลขที่ 176 ถนนแจ้งวัฒนะ-รังสิต หมู่ 6 ตำบล แม่จอก อำเภอ แม่จอก จังหวัด ลำปาง 52120 เบอร์โทรศัพท์ 08 1888 6072

**ข้อมูลผู้ซื้อ**  
ชื่อ: นางสาวศุภมาส เตชะสุวาท  
ที่ตั้ง: บ้านเลขที่ 21 ตำบล กิ่ง อําเภอเมืองราชบุรี จังหวัดราชบุรี ส่วนเสนอเอกสาร: ส่วนคดีอาชญากรรม จังหวัดหนองคาย รหัสไปรษณีย์ 33000

ลำดับ	รายการกัญชาที่ได้รับยกเว้นโทษไม่จัดเป็นยาเสพติดให้โทษในประเภท 5	รายการปลูก/ผลิต Lot No.	การใช้ประโยชน์	จำนวน	หน่วย
1	ใบ	001	ผลิตภัณฑ์อาหาร (ส่วนประกอบของอาหารคาว)	500.00	กรัม

**หมายเหตุ**  
1. เอกสารฉบับนี้ใช้สำหรับการอ้างอิงข้อมูลการซื้อขายของกัญชาที่ได้รับยกเว้นจากการเป็นยาเสพติดให้โทษ ระหว่างผู้ซื้อและผู้ขายเท่านั้น  
2. ห้ามดัดแปลง แก้ไข หรือเพิ่มแก้ไขข้อความใดๆ  
3. การซื้อขายข้ามต้น เป็นการดำเนินการระหว่างผู้ซื้อกับผู้ขาย ไม่เกี่ยวข้องกับสำนักงานคณะกรรมการอาหารและยาแต่อย่างใด

นาง รัญญาภรณ์ ไชยา  
ผู้นับถือรายการสั่งซื้อ

- หากต้องการยกเลิกรายการสั่งซื้อ สามารถทำได้โดยกดปุ่มยกเลิกรายการสั่งซื้อ

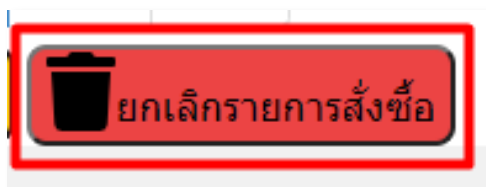

รายละเอียดการสั่งจ่าย

ค้นหา

ส่วนของพืช	Lot No	ใช้ประโยชน์เพื่อ	ปริมาณ	หน่วย
ใบ	TEST01	สำหรับยาแผนไทย(สำหรับยาชุดไสยาสน์)	10	ซอง

First Previous 1 Next Last

ออกไปหลักฐานการรับซื้อ **ยกเลิกรายการสั่งซื้อ**

แบบฟอร์มหลักฐานการรับ/ซื้อ ส่วนของัญญา  
ที่ได้รับการยกเว้นให้ไม่จัดเป็นยาเสพติดให้โทษในประเภท 5

(ออกหลักฐาน กอนวันที่ 22 เมษายน 2564)

หลักฐานการรับ/ซื้อ ส่วนของัญญา  
ที่ได้รับการยกเว้นให้ไม่จัดเป็นยาเสพติดให้โทษในประเภท 5

เลขที่การสั่งซื้อ 021  
วันที่ซื้อ 27 กุมภาพันธ์ 2564

ข้อมูลผู้ขาย

ชื่อ กรมการแพทย์แผนไทยและการแพทย์ทางเลือก  
ที่ตั้ง บ้านเลขที่ 176 ถนน แจ่ม-วังเหนือ หมู่ 6 ตำบล แม่สุก  
อำเภอ แจ่ม จังหวัด ลำปาง 52120 เบอร์โทรศัพท์ 08 1888  
6079

ข้อมูลผู้ซื้อ

ชื่อ ณรงค์ฤทธิ์ เขียวสวาท  
ที่ตั้ง บ้านเลขที่ ฉัตรแก้ว อพาร์ทเมนต์ 88/1 หมู่ 4 บานนาเหล่าที่ง  
ตำบลหนองกอมเกาะ อำเภอเมืองหนองคาย จังหวัดหนองคาย  
รหัสไปรษณีย์ 43000

ลำดับ	รายการัญญาที่ได้รับการยกเว้น ให้ไม่จัดเป็นยาเสพติดให้โทษ ในประเภท 5	รุ่นการปลูก/ผลิต Lot No.	การใช้ประโยชน์	จำนวน	หน่วย
1	ใบ	001	ผลิตภัณฑ์อาหาร (ส่วนประกอบของอาหารคาว)	500.00	กรัม

หมายเหตุ

- เอกสารฉบับนี้ใช้สำหรับการอ้างอิงข้อมูลการซื้อขายส่วนของัญญาที่ได้รับการยกเว้นจากการเป็นยาเสพติดให้โทษ ระหว่างผู้ซื้อและผู้ขายเท่านั้น
- ห้ามดัดแปลง แก้ไข หรือเพิ่มเติมข้อความใดๆ
- การซื้อขายข้างต้น เป็นการดำเนินการระหว่างผู้ซื้อกับผู้ขาย ไม่เกี่ยวข้องกับสำนักงานคณะกรรมการอาหารและยาแต่อย่างใด

นาง รชฎาภรณ์ โยธา

ผู้บันทึกรายการสั่งซื้อ



Signed by สำนักงานคณะกรรมการอาหารและยา  
Date: 2021-04-27T09:36:12.712+07:00  
Reason: signed for government\_used

7e77ab0e



ตรวจสอบเอกสารรับซื้อของัญญา



แบบฟอร์มหลักฐานการรับ/ซื้อ ส่วนของัญชา  
ที่ได้รับการยกเว้นให้ไม่จัดเป็นยาเสพติดให้โทษในประเภท 5

(ออกหลักฐาน **หลัง**วันที่ 22 เมษายน 2564)

หลักฐานการรับ/ซื้อ ส่วนของัญชา  
ที่ได้รับการยกเว้นให้ไม่จัดเป็นยาเสพติดให้โทษในประเภท 5

เลขที่การสั่งซื้อ 193/2564

วันที่ซื้อ 27 เมษายน 2564

ข้อมูลผู้ขาย

ชื่อผู้รับอนุญาต มหาวิทยาลัยแม่โจ้

ชื่อผู้ดำเนินการ นาย วีระพล ทองมา

ชื่อสถานที่ โรงเรียนของศูนย์วิจัยและพัฒนาไร่เด็อนดิน  
พื้นที่สำนักฟาร์ม มหาวิทยาลัยแม่โจ้

ที่ตั้ง บ้านเลขที่ 151 หมู่ 7 ตำบล ป่าไผ่ อำเภอ สันทราย จังหวัด  
เชียงใหม่50210 เบอร์โทรศัพท์ 0 5387 3000

ข้อมูลผู้ซื้อ

ชื่อ นางสาวศิริพร โสมาดี

ที่ตั้ง บ้านเลขที่ 12 ซ.นนทรี 14(นาคสุวรรณ) แขวงช่องนนทรี  
เขตยานนาวา จังหวัดกรุงเทพมหานคร

ลำดับ	รายการัญชาที่ได้รับการยกเว้น ให้ไม่จัดเป็นยาเสพติดให้โทษ ในประเภท 5	รุ่นการปลูก/ผลิต Lot No.	เลขที่ ใบอนุญาต	การใช้ประโยชน์	จำนวน	หน่วย
1	ใบ	Outdoor 1/2564	8/2562 (ปลูก)	อื่น ๆ (เพื่อประกอบอาหารและเครื่องดื่ม)	1.00	ถุง(1000 g.)/ใบสด

หมายเหตุ

- เอกสารฉบับนี้ใช้สำหรับการอ้างอิงข้อมูลการซื้อขายส่วนของัญชาที่ได้รับการยกเว้นจากการเป็นยาเสพติดให้โทษ ระหว่างผู้ซื้อและผู้ขายเท่านั้น
- ห้ามคิดแปลง แก้ไข หรือเพิ่มเติมข้อความใดๆ
- การซื้อขายข้างต้น เป็นการดำเนินการระหว่างผู้ซื้อกับผู้ขาย ไม่เกี่ยวข้องกับสำนักงานคณะกรรมการอาหารและยาแต่อย่างใด

นาย ชูพงศ์ กมล

ผู้บันทึกรายการสั่งซื้อ



Signed by สำนักฟาร์มและการจัดการพืชไร่และผัก  
Date: 2024-04-27T09:42:47.689+07:00  
Reason: Signed for government use



ตรวจสอบข้อมูลการรับ/ซื้อของัญชา

ปี: 1973 ๗ วันที่ 22/04/2564